El Valor De La Palabra
Hitzaren Balioa
fundazioa
Fernando Buesa Blanco

UN TRABAJO BIEN HECHO

¿Y EN MI CENTRO PASA ESO?
NOOO, AHORA YA TODOS LOS CENTROS SON IGUALES. ALGUNAS PERSONAS SE EMPEÑARON EN QUE EN EUSKADI TODOS LOS NIÑOS Y LAS NIÑAS TUVIERAN LAS MISMAS OPORTUNIDADES Y LO CONSIGUIERON.
FERNANDO BUESA
¿Y QUIÉNES FUERON?
VARIAS PERSONAS, PERO ME ACUERDO SOBRE TODO DE UN POLÍTICO DE VITORIA,
¿HIZO TAMBIÉN LA CANCHA DEL BASKONIA?
QUÉ BUENA MEMORIA TIENES PARA ALGUNAS COSAS, ¿EH?
SÍ Y ADEMÁS LE PUSIERON SU NOMBRE AL PABELLÓN DE DEPORTES EN SU RECUERDO.
SCOLA
4
¿POR QUÉ, QUÉ HIZO?
¿QUÉ ERA, EL LEHENDAKARI?
MUCHAS COSAS. LE PREOCUPABA LA EDUCACIÓN. CONSIGUIÓ QUE TODOS LOS CENTROS ESTUVIERAN AL MISMO NIVEL Y QUE EL EUSKERA FUERA DE TODOS.
BUENO. ÉL ERA VICELEHENDAKARI, QUE ES COMO EL SEGUNDO MÁS IMPORTANTE EN EL GOBIERNO VASCO Y TAMBIÉN CONSEJERO DE EDUCACIÓN.
LO PROPUSO A LOS DEMÁS PARTIDOS Y LLEGARON A UN ACUERDO.
¿NO TENÍAS QUE HACER UN TRABAJO SOBRE UN PERSONAJE IMPORTANTE? MIRA, AHÍ TIENES UNO. ADEMÁS, COMO ES MUY RECIENTE PUEDES PREGUNTAR A LA GENTE MAYOR QUÉ SABE DE ÉL, CÓMO SE ESTUDIABA ANTES...
¿Y A QUIÉN LE PREGUNTO?
A MUCHA GENTE: A LA TÍA INMA, QUE ES UN POCO MÁS JOVEN QUE YO; A TU PROFESORA, QUE SEGURO QUE TE PUEDE CONTAR CÓMO ERA TODO CUANDO ELLA EMPEZÓ A DAR CLASE ...
BUENO, YA LO PENSARÉ...
¿¡FERNANDO BUESA?!
RIS RIS RIS

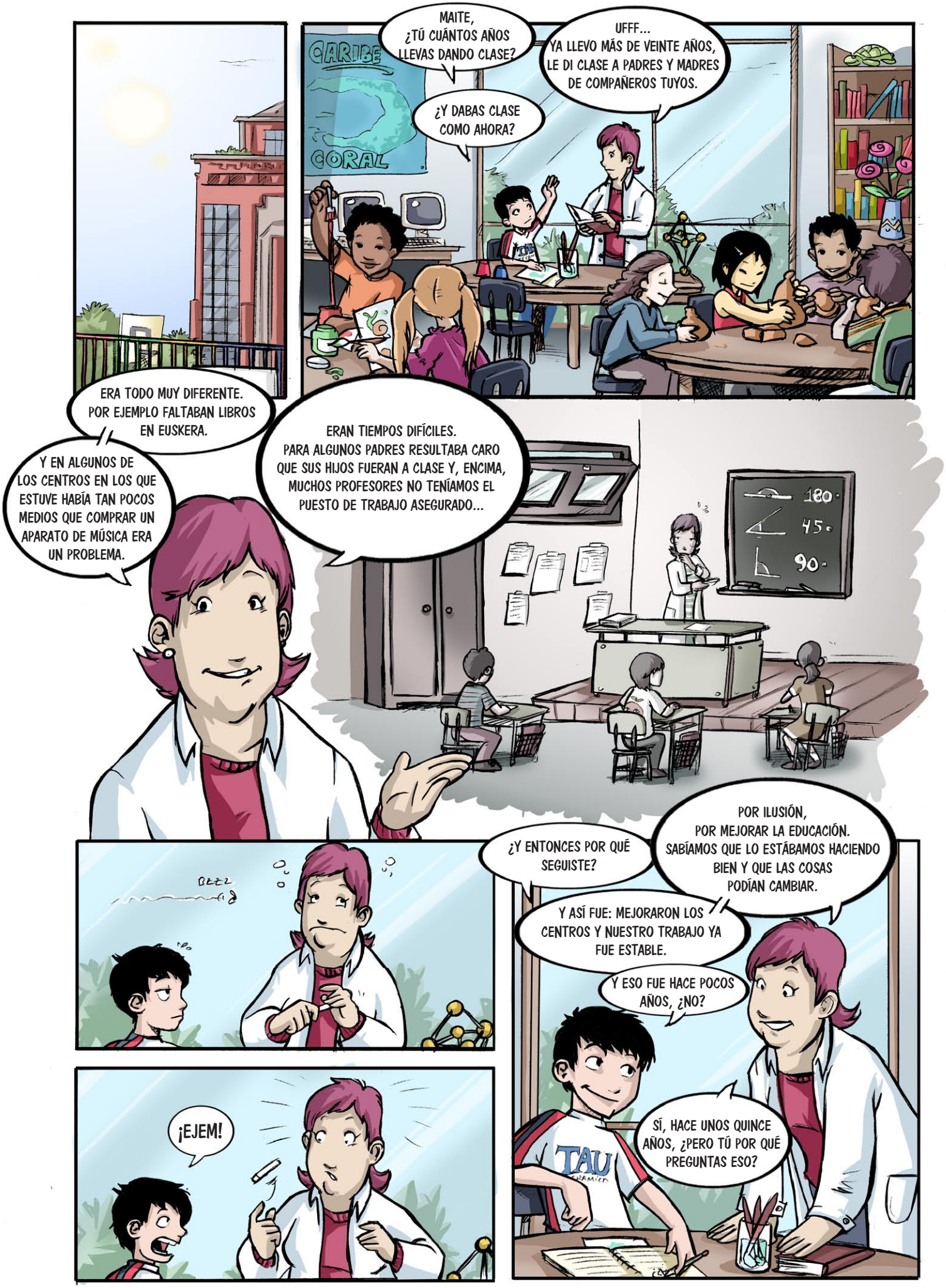
MAITE, ¿TÚ CUÁNTOS AÑOS LLEVAS DANDO CLASE?
UFFF... YA LLEVO MÁS DE VEINTE AÑOS, LE DI CLASE A PADRES Y MADRES DE COMPAÑEROS TUYOS.
¿Y DABAS CLASE COMO AHORA?
CARIBE
CORAL
ERA TODO MUY DIFERENTE. POR EJEMPLO FALTABAN LIBROS EN EUSKERA.
Y EN ALGUNOS DE LOS CENTROS EN LOS QUE ESTUVE HABÍA TAN POCOS MEDIOS QUE COMPRAR UN APARATO DE MÚSICA ERA UN PROBLEMA.
ERAN TIEMPOS DIFÍCILES. PARA ALGUNOS PADRES RESULTABA CARO QUE SUS HIJOS FUERAN A CLASE Y, ENCIMA, MUCHOS PROFESORES NO TENÍAMOS EL PUESTO DE TRABAJO ASEGURADO...
180°
45°
90°
¿Y ENTONCES POR QUÉ SEGUISTE?
POR ILUSIÓN, POR MEJORAR LA EDUCACIÓN. SABÍAMOS QUE LO ESTÁBAMOS HACIENDO BIEN Y QUE LAS COSAS PODÍAN CAMBIAR.
Y ASÍ FUE: MEJORARON LOS CENTROS Y NUESTRO TRABAJO YA FUE ESTABLE.
Y ESO FUE HACE POCOS AÑOS, ¿NO?
SÍ, HACE UNOS QUINCE AÑOS, ¿PERO TÚ POR QUÉ PREGUNTAS ESO?
TAU
¡EJEM!

PORQUE AYER MI AMA ME ESTUVO CONTANDO COSAS DE LO QUE HIZO FERNANDO BUESA Y A LO MEJOR EL TRABAJO DEL PERSONAJE VASCO LO HAGO SOBRE ÉL.

FERNANDO BUESA

ME PARECE BUENA IDEA. HIZO COSAS MUY IMPORTANTES PARA LOS CENTROS EDUCATIVOS COMO ESTE.

¿UHM?

QUÉ CONTENTO VIENES HOY, ¿QUÉ HA PASADO?

¿SABES? LA PROFESORA ME VA A DAR FOTOS Y RECORTES DE PERIÓDICO PARA MI TRABAJO SOBRE FERNANDO BUESA.

SI QUIERES TE AYUDO A BUSCAR INFORMACIÓN EN INTERNET...

Y LE PEDIRÉ A LA TÍA INMA QUE ME CUENTE CÓMO ESTUDIÓ ELLA. LE TENGO QUE PREGUNTAR A MAITE SI LE DIO CLASE...

SEGURO QUE SE ACORDARÍA,

PORQUE DE PEQUEÑA TU TÍA ERA UN TRASTO...

FERNANDO BUESA BILBON JAIO ZEN 1946AN; HAMAR URTERA ARTE GERNIKAN BIZI IZAN ZEN, BAINA BIZITZA, IA DENA, GASTEIZEN EGIN ZUEN. ABOKATUA, EUSKADIKO PARTIDU SOZIALISTAKO KIDEA, ZINEGOTZIA IZAN ZEN ARABAKO HIRIBURUAN ETA DIPUTATU NAGUSIA BERTAN; HORRETAZ GAIN PARLAMENTARIA, EUSKO JAURLARITZAKO HEZKUNTZAKO KONTSEILARIA ETA LEHENDAKARIORDEA IZAN ZEN.

1992AN EUSKAL HEZKUNTZARI BURUZKO AKORDIO ZABAL BAT BULTZATU ZUEN, "ESKOLAKO ITUNA", ZEINAK HEZKUNTZA-SISTEMA GAUR EZAGUTZEN DUGUN MODUAN ANTOLATZEKO BALIO IZAN BAITZUEN: ESKOLA GUZTIAK MODERNIZATU ETA DENETAN EUSKARA BULTZATU ZUEN.

HIRITAR GUZTIEN ESKUBIDEEN DEFENDATZAILE SUTSUA IZAN ZEN. 2000KO OTSAILAREN 22AN ETA ERAKUNDE TERRORISTAK HIL ZUEN, JORGE DIAZ BIZKARTZAINAREKIN BATERA, BONBA-AUTO BATEZ. FERNANDO BUESA NATIVIDAD RODRIGUEZ-EKIN EZKONDUTA ZEGOEN, ETA CARLOS, MARTA ETA SARAREN AITA ZEN.

FERNANDO BUESA NACIÓ EN BILBAO EN 1946, RESIDIÓ EN GERNIKA HASTA LOS DIEZ AÑOS PERO VIVIÓ CASI TODA SU VIDA EN VITORIA-GASTEIZ.

ABOGADO Y MIEMBRO DEL PARTIDO SOCIALISTA DE EUSKADI, FUE CONCEJAL EN EL AYUNTAMIENTO DE LA CAPITAL ALAVESA, DIPUTADO GENERAL DE ESTE TERRITORIO, PARLAMENTARIO Y CONSEJERO DE EDUCACIÓN DEL GOBIERNO VASCO, ADEMÁS DE VICELEHENDAKARI.

EN 1992 IMPULSÓ UN ACUERDO MUY AMPLIO SOBRE LA EDUCACIÓN VASCA QUE SE LLAMÓ "PACTO ESCOLAR" Y QUE SIRVIÓ PARA ORGANIZAR EL SISTEMA EDUCATIVO TAL Y COMO LO CONOCEMOS AHORA: SE MODERNIZARON TODOS LOS CENTROS ESCOLARES Y SE IMPULSÓ EL EUSKERA EN TODOS ELLOS.

FUE UN FIRME DEFENSOR DE LOS DERECHOS DE TODA LA CIUDADANÍA, PERO EL DÍA 22 DE FEBRERO DE 2000, FUE ASESINADO JUNTO CON SU ESCOLTA JORGE DIEZ POR LA ORGANIZACIÓN TERRORISTA ETA, POR MEDIO DE UN COCHE-BOMBA. FERNANDO BUESA ESTABA CASADO CON NATIVIDAD RODRÍGUEZ Y ERA PADRE DE TRES HIJOS: CARLOS, MARTA Y SARA.

Guionista: Bea Gallego **Dibujante:** Mª Jesús Hernández

Jaitsi euskarazko bertsioa web orrialde honetatik:
http://www.fundacionfernandobuesa.com/bizicomic.htm

ENTIDADES COLABORADORAS:

EUSKO JAURLARITZA GOBIERNO VASCO
Arabako Foru Aldundia Diputación Foral de Alava
Ayuntamiento de Vitoria-Gasteiz Vitoria-Gasteizko Udala
GIZARTE EKINTZA Obra Social Caja Vital Vital Kutxa